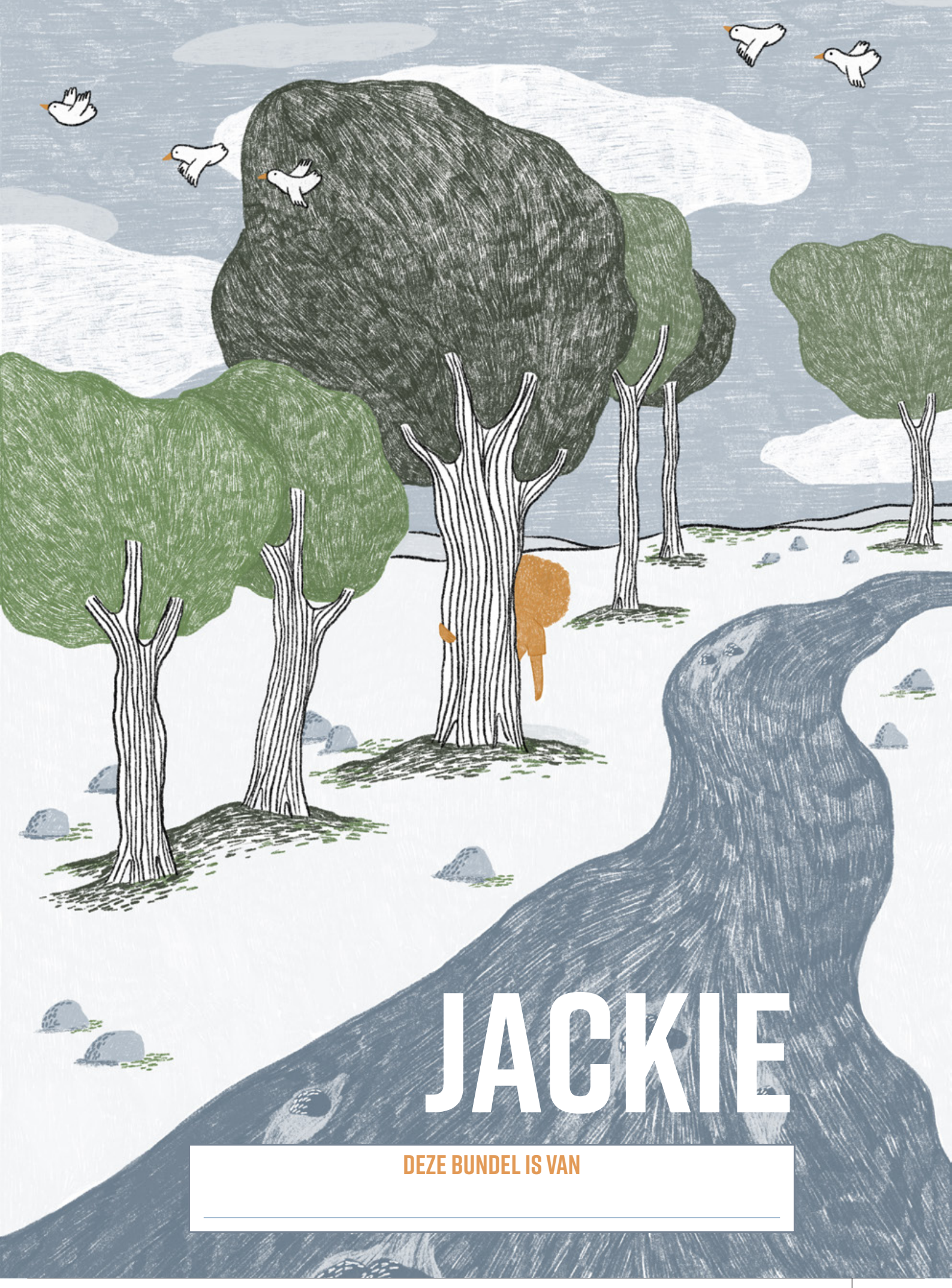

JACKIE

DEZE BUNDEL IS VAN

© 2025, Liesbeth Talboom, Seren Teke en Pelckmans Uitgevers nv. Illustraties uit *Jackie*, jeugdroman 10+.
Meer info op liesbethtalboom.be/jackie

IEDEREEN IS ANDERS

Op pagina 157 zegt het meisje Emma: 'Ik denk dat je vooral problemen krijgt door dingen waar anderen jaloers op zijn, niet?'

- Denk je dat het meisje gelijk heeft? Waarom wel/niet?

- Op welke eigenschap van anderen ben jij soms jaloers?

- Heb jij iets heel bijzonders waar anderen jaloers op zijn?

- Als je helemaal mocht kiezen, wat zou jij dan willen kunnen of hoe zou je eruit willen zien? Waarom?

- Zou jij het handig vinden om het haar van Jackie te hebben?

© 2025, Liesbeth Talboom, Seren Teke en Pelckmans Uitgevers nv. Illustraties uit *Jackie*, jeugdroman 10+.
Meer info op liesbethtalboom.be/jackie

KRULLENTEKENING

Jackie ontdekt in het verhaal dat ze spullen kan verstoppen in haar krullen om anderen te helpen. Hier staat een groot portret van Jackie met héél veel haar. Teken of schrijf in de witte cirkels waarmee jij anderen zou kunnen helpen. Schrijf onderaan de pagina wat het precies is en wat je ermee zou doen.

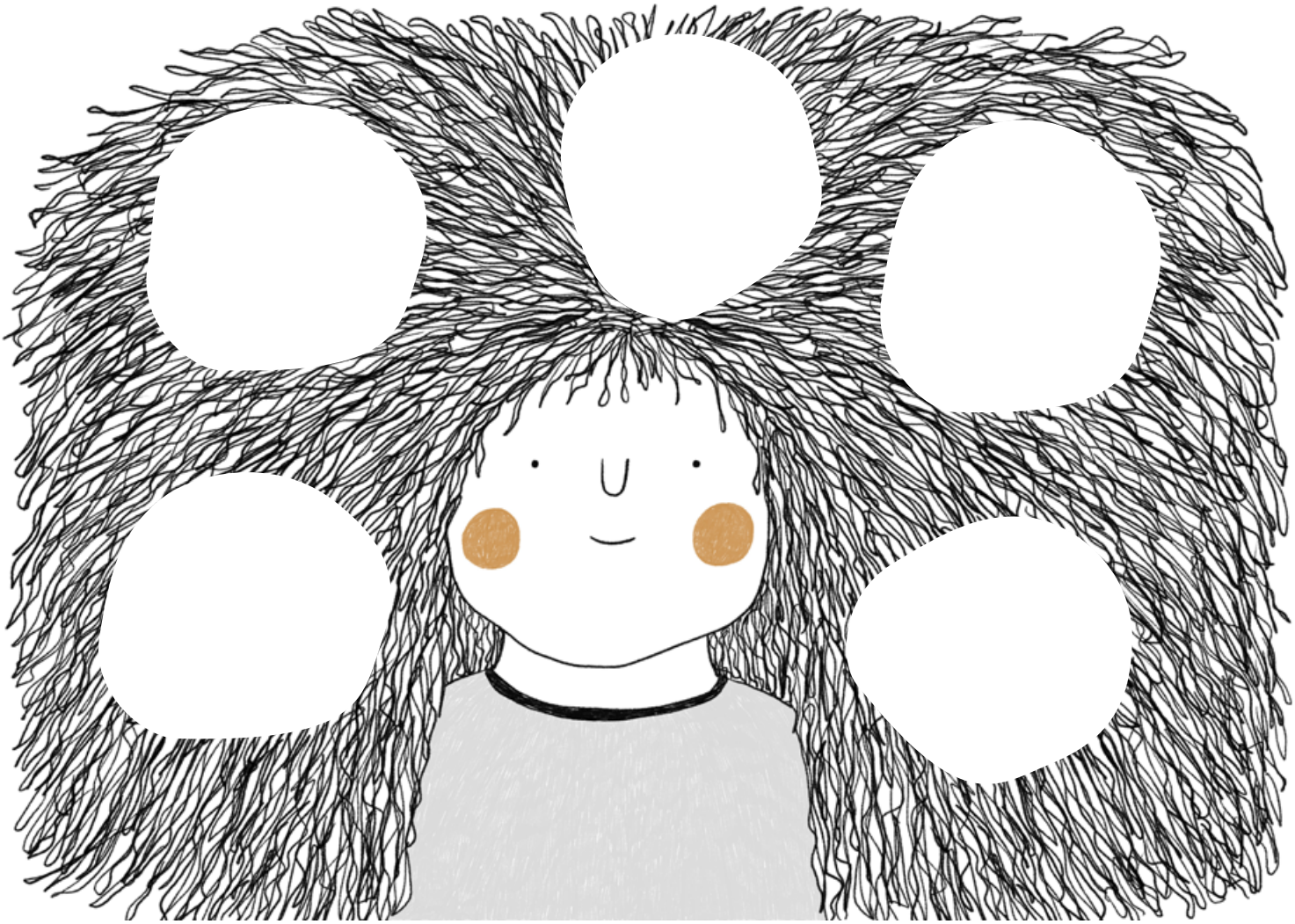

© 2025, Liesbeth Talboom, Seren Teke en Pelckmans Uitgevers nv. Illustraties uit *Jackie*, jeugdroman 10+.

KRACHTIGE STENEN

Mama en Jackie praten in het boek soms over kristallen. Volgens mama werken die niet, volgens Jackie wel omdat zij er zelf in gelooft. Jij mag een steen verzinnen met magische eigenschappen die jou kunnen helpen. Wat voor steen zou dit zijn? Maak ook een tekening van jouw magische steen.

Mijn steen heet: _____

De kleur: _____

De vorm: _____

Dit doet mijn steen: _____

Zo zou ik mijn steen gebruiken: _____

© 2025, Liesbeth Talboom, Seren Teke en Pelckmans Uitgevers nv. Illustraties uit *Jackie*, jeugdroman 10+.
Meer info op liesbethtalboom.be/jackie

PESTEN

Op verschillende momenten in het verhaal wordt er gepest. Kies één pestmoment uit het verhaal en los de vragen hierover op.

- Wat gebeurt er precies?
- Wie is het slachtoffer?
- Wie is de pester?
- Zijn er anderen bij?
- Hoe reageren de anderen?
- Hoe zou jij reageren?

© 2025, Liesbeth Talboom, Seren Teke en Pelckmans Uitgevers nv. Illustraties uit *Jackie*, jeugdroman 10+.
Meer info op liesbethtalboom.be/jackie

DIALOOG SCHRIJVEN

Lees pagina 28 en 29 van het boek opnieuw. Stel je voor dat jij op dat moment ook in de fietsenstalling bent en je bent van niets of niemand bang, wat zou jij dan tegen Odette zeggen? Wat zou ze antwoorden? Je mag een hele dialoog verzinnen.

- Jij: _____
- Odette: _____
- Jij: _____
- Odette: _____
- Jij: _____

WIE BEN JIJ?

Wanneer je een boek of strip leest of een film kijkt, denk jij dan soms: wauw, ik wou dat ik in het verhaal zat, want dan zou ik dit of dat doen? Wel, dit is je kans! Kies een pagina uit het boek en geef jezelf een rol in het verhaal. Je mag helemaal kiezen wie je bent en wat je doet. Fantaseer even met je ogen dicht en los dan volgende vragen op:

- Waar zou jij opduiken?
- Wat zou je doen of zeggen?
- Verandert de afloop van het verhaal dan of blijft alles hetzelfde?

PELCKMANS

© 2025, Liesbeth Talboom, Seren Teke en Pelckmans Uitgevers nv. Illustraties uit *Jackie*, jeugdroman 10+.
Meer info op liesbethtalboom.be/jackie

WEGLOPEN

In hoofdstuk 21 loopt Jackie weg. Dat is natuurlijk niet zo slim en zelfs een beetje gevaarlijk.
Stel je even voor dat jij Jackie was, wat had je allemaal nog kunnen doen in plaats van weglopen?

Ken je AWEL? Bezoek de website eens: awel.be
Hadden de mensen van AWEL Jackie kunnen helpen? Waarom wel/niet?

TITEL

Hieronder staan alle letters van Jackie op een rijtje. Kan jij voor elke letter een woord of een zin verzinnen die bij het verhaal past? Dit is niet zo eenvoudig, zeker de letter C kan een uitdaging zijn. Maar je mag ook woorden lenen uit andere talen. :)

J

A

C

K

I

E

PELCKMANS

© 2025, Liesbeth Talboom, Seren Teke en Pelckmans Uitgevers nv. Illustraties uit *Jackie*, jeugdroman 10+.
Meer info op liesbethtalboom.be/jackie

JE HOOFD STILZETTEN

Op pagina 102 gaat Jackie tegen een boom zitten en begint ze zachtjes te huilen. Ze duwt haar krullen heel dicht tegen haar hoofd om haar gedachten stil te zetten.

- Wat doet Jackie daarna om haar gedachten echt te stoppen?

- Werkt dat?

- Is dat eigenlijk slim, helemaal alleen in een beek zwemmen? Waarom wel/niet? Wat had er kunnen gebeuren?

- Heb jij trucjes om rustig te worden als je hoofd aan het razen is?

© 2025, Liesbeth Talboom, Seren Teke en Pelckmans Uitgevers nv. Illustraties uit *Jackie*, jeugdroman 10+.
Meer info op liesbethtalboom.be/jackie

WOORDZOEKER

Kan jij alle woorden vinden? Welke zin kan je vormen met de woorden die overblijven?

G	J	U	F	A	N	N	E	I	Z	J	A	C	K	I
E	E	H	P	E	S	T	O	J	W	T	R	E	I	N
E	S	L	K	O	A	L	A	S	E	L	P	T	G	P
T	R	L	U	A	R	A	G	B	M	K	K	F	O	O
U	P	A	A	I	P	T	A	E	M	R	R	R	N	L
R	B	E	U	G	D	I	R	R	E	I	U	A	D	I
N	O	E	S	S	R	S	A	E	N	S	L	M	E	T
P	N	M	E	T	T	O	O	N	T	T	L	B	R	I
A	D	E	A	K	E	R	O	V	O	A	E	O	B	E
R	E	K	E	N	E	N	A	M	E	L	N	O	R	A
C	F	I	E	T	S	H	E	L	M	R	E	S	O	G
O	A	D	V	O	C	A	A	T	I	R	L	S	E	E
U	V	I	D	E	O	B	E	L	L	E	N	A	K	N
R	E	N	B	R	E	K	E	N	D	G	L	A	S	T
S	T	A	T	I	O	N	S	G	E	B	O	U	W	T

ADVOCAAT
AUSTRALIE
BEEK
BREKEND GLAS
FIETSHELM
FRAMBOOS
GELUIDSOVERLAST
IJSBEREN
JUF ANNE
KOALA
KRISTAL
KRULLEN
OMA
ONDERBROEK
PESTEN
PESTO
PIANOLES
POLITIEAGENT
PORTRET
REKENEN
SLAGROOM
STATIONSGEBOUW
TREIN
TURNPARCOURS
VIDEOBELLEN
ZWEMMEN

© 2025, Liesbeth Talboom, Seren Teke en Pelckmans Uitgevers nv. Illustraties uit *Jackie*, jeugdroman 10+.
Meer info op liesbethtalboom.be/jackie

LIJST MET MOEILIJKE WOORDEN

Stonden er woorden in het boek die jij nog niet kende? Geef ze een kleurtje. Zijn er nog woorden in het boek die je niet helemaal begreep? Noteer ze hier en zoek hun betekenis op, dan heb je een heel persoonlijke Jackie-woordenlijst!

p.19	**klamboe**	muskietennet om en over een slaapplaats
p.35	**supersonisch**	met een snelheid die groter is dan die van het geluid
p.91	**incognito**	onder schuilnaam: de topvoetballer reist incognito
p.107	**drafje**	snelle loop, vooral van paarden
p.108	**draperen**	omhangen met een in wijde plooien vallende stof
p.139	**statig**	voornaamheid weerspiegelend; plechtig en langzaam; = deftig
p.161	**monumentaal**	zeer groot: een monumentaal gebouw; een monumentale blunder; enorm
p.186	**telepathie**	het overbrengen van gedachten en gevoelens op afstand zonder daarbij hulpmiddelen te gebruiken
p.186	**intuïtie**	inzicht zonder nadenken, iets wat je vanzelf lijkt te weten
p.193	**epiloog**	slotwoord

© 2025, Liesbeth Talboom, Seren Teke en Pelckmans Uitgevers nv. Illustraties uit *Jackie*, jeugdroman 10+.
Meer info op liesbethtalboom.be/jackie

CREATIEVE OPDRACHTEN

BRIEF SCHRIJVEN

Kies een personage en schrijf hem of haar een brief. Wat wil jij vertellen aan Jackie, Odette, juf Anne of Mauro?

Beste ,

Veel groetjes,

© 2025, Liesbeth Talboom, Seren Teke en Pelckmans Uitgevers nv. Illustraties uit *Jackie*, jeugdroman 10+.
Meer info op liesbethtalboom.be/jackie

FILMPOSTER

Stel dat *Jackie* een film zou zijn, hoe zou de filmposter er dan uitzien? Teken hieronder of maak een affiche in Canva.

© 2025, Liesbeth Talboom, Seren Teke en Pelckmans Uitgevers nv. Illustraties uit *Jackie*, jeugdroman 10+.
Meer info op liesbethtalboom.be/jackie

JOURNALIST TER PLAATSE

Als jij een journalist van de krant was, welke scène uit *Jackie* zou jij dan in de krant zetten? Schrijf een artikel en maak er een tekening bij.

Artikel van journalist _____

© 2025, Liesbeth Talboom, Seren Teke en Pelckmans Uitgevers nv. Illustraties uit *Jackie*, jeugdroman 10+.
Meer info op liesbethtalboom.be/jackie

KLASSIKALE OPDRACHT

HELPMETER

Knutsel met de hele klas een 'helpmeter' en bedenk hoe jullie anderen kunnen helpen en wat je daarvoor nodig hebt. Spreek met de hele klas af om tijdens de volgende week zoveel mogelijk mensen binnen en buiten de school te helpen en hou daarover een klasgesprek.

Hoeveel Jackie zit er in ieder van jullie?



© 2025, Liesbeth Talboom, Seren Teke en Pelckmans Uitgevers nv. Illustraties uit *Jackie*, jeugdroman 10+.
Meer info op liesbethtalboom.be/jackie